BAB IV

PENUTUP

A. Kesimpulan

Dari uraian – uraian yang sudah dipaparkan, diperoleh simpulan sebagai berikut:

1. On the job trainning sangat membantu mahasiswa untuk mengasah kemampuan mereka di bidang terkait, menambah pengetahuan dan pengalaman bekerja langsung di industri, mengasah mental, disiplin dan tanggung jawab terhadap pekerjaan.
2. Dapat menerapkan secara langsung sistem FIFO (First In First Out) yang selama ini sering diabaikan dan memengetahui temperature dalam penyimpanan makanan dingin maupun panas agar tidak masuk dalam danger zone.
3. On the job trainning merupakan sarana untuk mendidik mahasiswa dalam meningkatkan sikap profesionalisme bekerja agar menjadi tenaga kerja Indonesia yang siap menghadapi persaingan di era Globalisasi.
4. Bertambahnya koneksi kerja lewat info dari para staff hotel kepada Penulis.
5. Membantu Penulis untuk menyelesaikan tugas perkuliahan.

B. Saran

Adapun saran – saran dari Penulis untuk pembaca yang berhubungan dengan kelancaran Praktek Kerja Industri, sebagai berikut:

1. Saran untuk staff –staff hotel, agar lebih sabar ketika mengajarkan anak – anak training dan mau memberikan ilmunya kepada anak – anak training agar tidak percuma melakukan Praktek Kerja Industri.
2. Kepada mahasiswa yang akan melaksanakan Praktek Kerja Industi agar mempersiapkan mental, fisik dan sikap disiplin yang sebaik – baiknya, karena dunia industri berbeda dengan praktek – praktek yang dilakukan di kampus dan agar ilmu yang didapat ketika Praktek Kerja Industri dapat diserap secara maksimal.
3. Kepada dosen – dosen pengajar agar bisa lebih melihat perkembangan – perkembangan yang ada di industri agar pengetahuan yang didapat mahasiswa selalu berkembang.

DAFTAR PUSTAKA

A Hari Karyono, *Kepariwisataan*, Grasindo, 2000.

Bartono, Ruffino, *Food Product Management Di Hotel dan Restoran*, CV Andi Offset, Yogyakarta, 2005.

Bartono Ruffino, *Dasar –Dasar Food Product*, CV Andi Offset, Yogyakarta, 2006.

Richard Sihite, *Food Product (Dasar –dasar Tata Boga),* SIC, Surabaya, 2000.

Suharsimi Arikunto, *Prosedur Penelitian Suatu Pendekatan Praktik (Edisi Revisi VI)*, PT Rineke Cipta, Jakarta, 2005.

Google.co.id

Theluxurycollection.com

2. BaganOrganisasi Food and Beverage Department The Laguna Resort and Spa

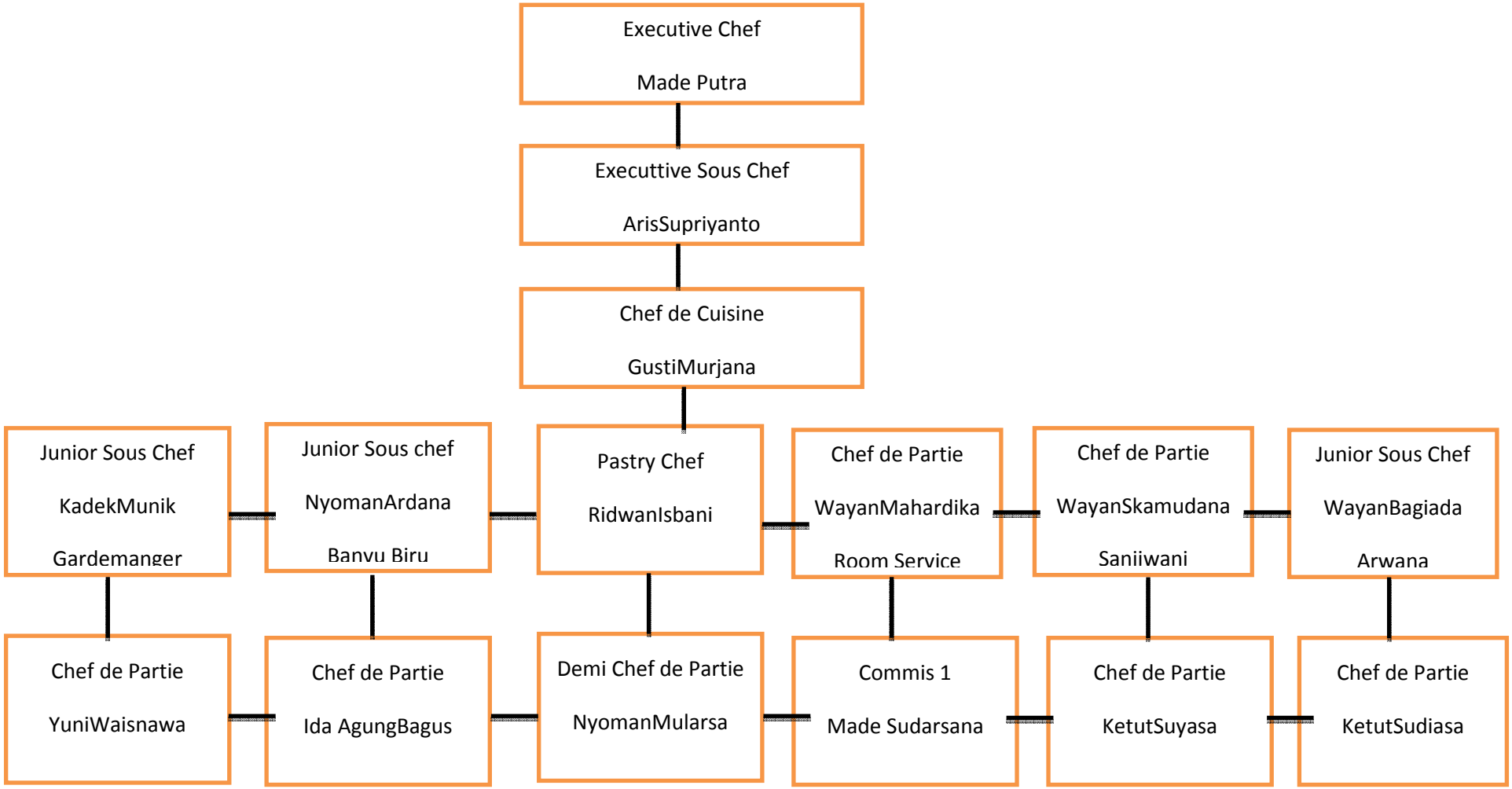

Sumber :*theluxuryxollection.com*

c. StrukturOrganisasi The Laguna Resort and Spa

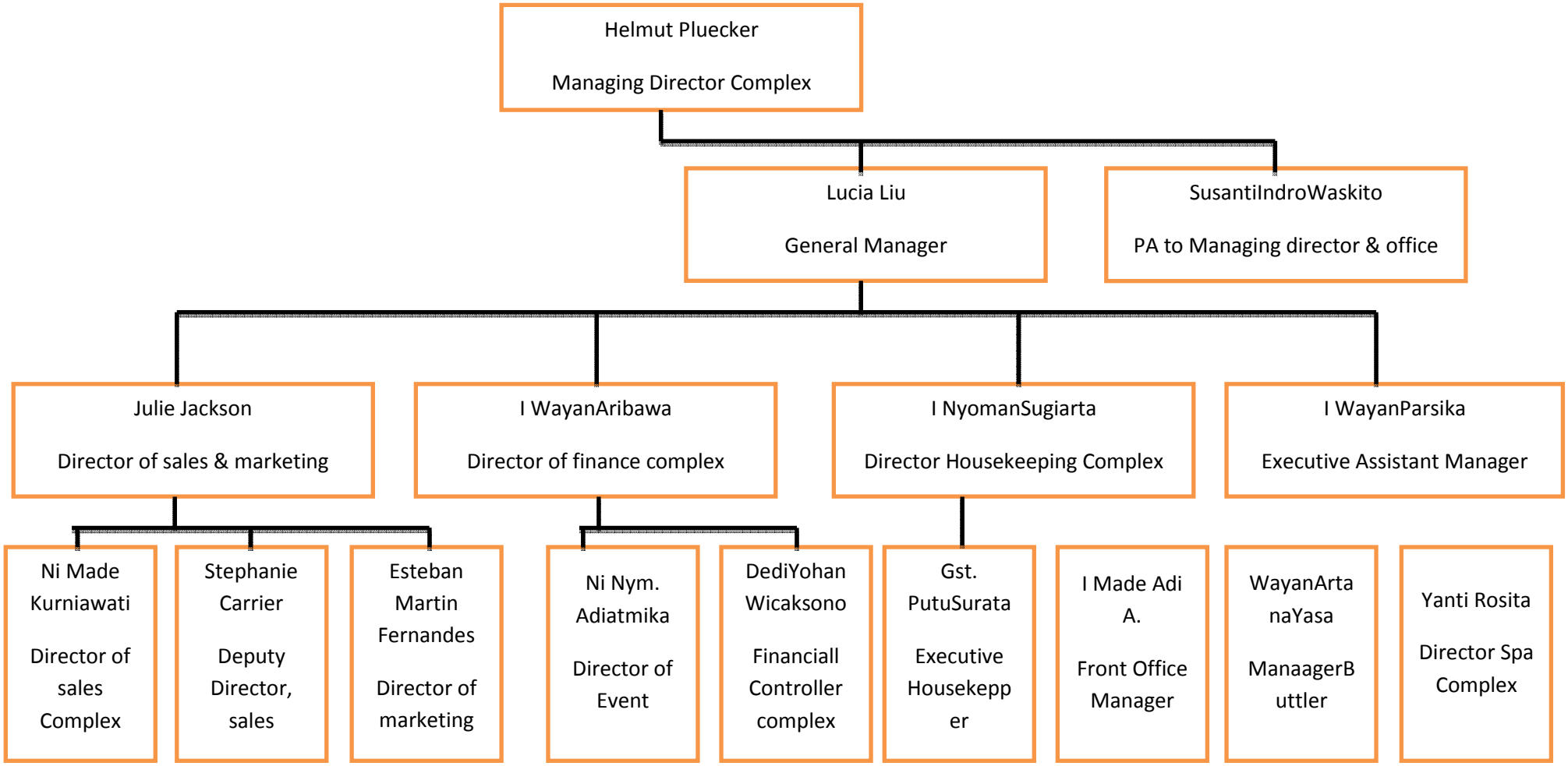

Sumber :*theluxuryxollection.com*