

BAB V

PENUTUP

A. Kesimpulan

Berdasarkan hasil penelitian dan pembahasan pada uraian BAB sebelumnya, penulis dapat mengambil kesimpulan yang terkait dengan Strategi Pengembangan Pariwisata Kabupaten Magelang sebagai berikut:

Kabupaten Magelang memiliki Candi Borobudur sebagai salah satu destinasi wisata unggulan yang sudah diakui UNESCO dan banyak mendatangkan wisatawan local dan wisatawan mancanegara. Kabupaten Magelang juga memiliki banyak destinasi alam, sejarah, minat khusus dan juga wisata religi yang cukup dikenal oleh wisatawan lokal maupun mancanegara sehingga wisatawan memiliki banyak pilihan destinasi wisata saat berkunjung ke Kabupaten Magelang.

Mengoptimalkan setiap destinasi wisata di Kabupaten Magelang dengan memanfaatkan peluang dengan cara menambah keberagaman atraksi dan *calender of event* serta memperbaiki penataan atraksi yang sudah ada agar lebih menarik minat wisatawan untuk berkunjung dan tetap mempertahankan kearifan lokal. Memanfaatkan pemandangan indah sepanjang perjalanan sebagai atraksi pendukung, membuat paket wisata kota dan menjalin kerjasama dengan perusahaan transportasi.

Aksesibilitas menuju setiap destinasi wisata sudah cukup baik, destinasi wisata yang mudah ditemui dan mudah diakses oleh wisatawan menggunakan

kendaraan pribadi, transportasi umum maupun bus besar menjadi faktor pendukung lain dari Kabupaten Magelang dalam menjual produk wisatanya.

Fasilitas penunjang bagi wisatawan seperti toilet, tempat sampah, gazebo, tempat parkir, mushola, pusat informasi, loket retribusi, pusat kuliner dan souvenir di setiap destinasi wisata sudah lengkap dan baik, akan tetapi diperlukan perhatian yang lebih agar kebersihan dan kondisi fasilitas yang ada tetap terjaga sehingga membuat wisatawan menjadi nyaman ketika melakukan kegiatan wisata.

B. Saran

Berdasarkan hasil penelitian yang telah dilakukan dan kesimpulan yang diambil, penulis memiliki beberapa saran sebagai bahan pertimbangan dalam menentukan kebijakan mengenai strategi pengembangan pariwisata di Kabupaten Magelang sebagai berikut:

1. Sebaiknya pemerintah mulai memperhatikan perkembangan pariwisata di Kabupaten Magelang, karena pengelolaan pariwisata yang baik akan memberikan banyak dampak positif bagi perekonomian masyarakat dan juga Pendapatan Asli Daerah (PAD).
2. Pemerintah, Dinas Pariwisata dan Pengelola destinasi wisata harusnya lebih meningkatkan kegiatan promosi dalam upaya pengembangan pariwisata Kabupaten Magelang melalui media sosial dan bekerjasama dengan hotel, biro perjalanan, maupun perusahaan transportasi dengan cara membuat paket wisata bagi wisatawan, sehingga dapat memudahkan wisatawan untuk menentukan pilihannya saat datang ke Kabupaten Magelang.

3. Membuat *calender of event* tahunan yang lebih menarik minat wisatawan dan menambah *event-event* budaya yang menunjukkan kearifan lokal
4. Menambah lampu penerangan jalan yang unik dan bisa dijadikan atraksi penunjang bagi destinasi wisata.
5. Perbaiki akses jalan secara berkala agar wisatawan lebih tertarik untuk melakukan kunjungan kembali dan menambah rambu-rambu rawan kecelakaan agar wisatawan bisa lebih berhati-hati dan merasa lebih aman ketika melakukan perjalanan wisata ke Kabupaten Magelang.

DAFTAR PUSTAKA

Buku :

- Aby Legawa. (2008). *Destinasi Pariwisata*. Jakarta: Gramedia Pustaka.
- David. (2009). *Strategic Management Concep*. Edisi 12 (Terjemahan Dono Sunardi). Jakarta: Salemba Empat.
- I Gede Pitana dan Surya Diarta, I ketut. (2009). *Pengantar Ilmu Pariwisata*. Yogyakarta: Andioffset.
- Joyosuharto, S., (2000), *Aspek Ketersediaan dan Tuntutan Kebutuhan dalam Pariwisata*, dalam “Dasar - Dasar Manajemen Kepariwisataan Alam, Editor: Ch. Fandenli, Liberti, Yogyakarta.
- Muljadi. (2014). *Kepariwisataan dan Perjalanan*, Jakarta: PT Raja Grafindo Persada.
- Oka A. Yoeti. 2008. *Ekonomi Pariwisata: Introduksi, Informasi dan Implementasi*. Bandung: Angkasa.
- Rangkuti, Freddy. (2014). *Analisis SWOT*. Jakarta: PT Gramedia Pustaka Utama.
- Sugiyono, (2014). *Metode Penelitian Manajemen*. Bandung: ALFABETA.
- Suwena, I Ketut dan Widyatmaja, I Gst Ngr, (2010). *Pengetahuan Dasar Ilmu Pariwisata*, Bali: Udayana University Pres.

Skripsi dan Jurnal

- Alim Sumarno. (2012). *Perbedaan Penelitian dan Pengembangan* <http://blog.elearning.unesa.ac.id/alim.sumarno/perbedaan-penelitian-dan-pengembangan>. Diakses pada 23 September 2019.
- Erlangga Brahmanto, Hari Hermawan, & Faizal Hamzah. (2017). Strategi Pengembangan Kampung Batu Malakasari sebagai Daya Tarik Wisata Minat Khusus. *Jurnal Media Wisata*, 15(2).
- Fera Farida Radjiloen. (2018). *Strategi Pengembangan Destinasi Wisata di Pulau Dodolan Kabupaten Morotai*. Dalam skripsi Sekolah Tinggi Pariwisata AMPTA Yogyakarta.

- Hugo Itamar, Andi Samsu Alam., & Rahmatullah Rahmatullah. (2016). Strategi Pengembangan Pariwisata di Kabupaten Tana Toraja. *GOVERNMENT: Jurnal Ilmu Pemerintahan*, 7(2), 91-108.
- Ida Bagus Dwi Setiawan. (2015). Identifikasi Potensi Wisata Beserta 4A (*Attraction, Amenity, Accessibility, Ancilliary*) di Dusun Sumer Wangi, Desa Pemuteran, Kecamatan Gerokgak, Kabupaten Buleleng, Bali. Fakultas Pariwisata. Universitas. Udayana. Denpasar.
- Kanom. (2015). *Strategi Pengembangan Kuta Lombok Sebagai Destinasi Pariwisata Berkelanjutan Tesis*. Program Studi Kajian Pariwisata. Universitas Udayana.
http://www.pps.unud.ac.id/thesis/pdf_thesis/unud-1316-798055528-3.pdf.
Diakses pada 17 September 2019
- M. Riyan Saputra, & Rodhiyah, R. (2016). Strategi pengembangan wisata di kawasan Gunung Andong Magelang. *Jurnal Ilmu Administrasi Bisnis*, 5(4), 571-586.
- Muhammad Ilyas. (2009). *Strategi Pengembangan Pariwisata Kepulauan Togean di Kabupaten Tojo Una-Una* (Doctoral dissertation, Tesis. Makassar: Program Studi Perencanaan Pengembangan Wilayah. Program Pascasarjana Universitas Hasanuddin).
- Primadany Safira Ryalita. (2013). Analisis Strategi Pengembangan Pariwisata Daerah (Studi pada Dinas Kebudayaan dan Pariwisata Daerah Kabupaten Nganjuk). *Jurnal Administrasi Publik*, 1(4), 135-143.
- Sumarno, A. (2012). Perbedaan penelitian dan Pengembangan. *Tersedia online: http://blog.alimsumarno.com/perbedaan-penelitian-dan-pengembangan*. Di kses pada tanggal 23 Oktober 2019.

Undang Undang :

Undang-Undang Pariwisata Republik Indonesia Nomor 10 Tahun 2009 Tentang Kepariwisataaan

Internet :

<https://karyatulisilmiah.com/pengembangan-pariwisata/> Diakses pada 23 Oktober 2019.

<http://pariwisata.magelangkab.go.id> Diakses pada 02 Juli 2020.

<https://www.magelangkab.go.id> Diakses pada 02 Juli 2020.

www.kebudayaan.kemendikbud.go.id. Diakses pada 02 Juli 2020.

www.tuguwisata.com Diakses pada 02 Juli 2020.

www.dolanmagelang.blogspot.com. Diakses pada 02 Juli 2020.

<https://eprints.uny.ac.id> Diakses pada 14 Juli 2020.

LAMPIRAN

1. SURAT PERJINAN KANTOR KESATUAN BANGSA POLITIK



PEMERINTAH KABUPATEN MAGELANG KANTOR KESATUAN BANGSA DAN POLITIK

Jl. Soekarno-Hatta No. 007, ☎ (0293) 788616

KOTA MUNGKID 56511

Nomor : 070 / 771 / 47 / 2019

Kota Mungkid, 06 Desember 2019

Lampiran : 1 (satu) buku

Perihal : Rekomendasi.

Kepada :
Yth, Kepala Dinas Penanaman Modal
dan Pelayanan Terpadu Satu Pintu
Kabupaten Magelang.
Di -

KOTA MUNGKID

1. Dasar : Surat dari Sekolah Tinggi Pariwisata AMPTA Yogyakarta
Nomor : 0559/Q.AMPTA/XII/2019
Tanggal : 05 Desember 2019
Tentang : Ijin Penelitian
2. Dengan hormat diberitahukan bahwa kami tidak keberatan atas pelaksanaan Penelitian / Riset / Survey / PKL di Kabupaten Magelang yang dilakukan oleh :
 - a. Nama : AGUNG CHANDRAHALIM GUMELAR
 - b. Pekerjaan : Mahasiswa
 - c. Alamat : Dsn. Serut, RT/RW004/002, Kel/Desa Bigaran, Kec. Borobudur, Kab. Magelang
 - d. Penanggung Jawab : Drs. Prihatno, M.M
 - e. Lokasi : Kabupaten Magelang
 - f. Waktu : 09 Desember 2019 s/d 08 Januari 2020
 - g. Lembaga : Sekolah Tinggi Pariwisata AMPTA
 - h. Anggota : -
 - i. Tujuan : Permohonan Mencari/ pengambilan Data/ Penelitian dengan judul

STRATEGI PENGEMBANGAN PARIWISATA KABUPATEN MAGELANG

3. Sebelum melakukan kegiatan, terlebih dahulu melaporkan kepada Pejabat Pemerintah setempat untuk mendapat petunjuk seperlunya.
4. Pelaksanaan Survey/Riset tidak disalah gunakan untuk tujuan tertentu yang dapat mengganggu kestabilan pemerintahan, dan tidak membahas masalah politik dan/atau agama yang dapat menimbulkan terganggunya stabilitas keamanan dan ketertiban.
5. Setelah pelaksanaan selesai agar menyerahkan hasilnya kepada Kantor Kesatuan Bangsa dan Politik Kabupaten Magelang.
6. Surat Rekomendasi ini dapat dicabut dan dinyatakan tidak berlaku apabila pemegang surat ini tidak mentaati / mengindahkan peraturan yang berlaku.

Demikian untuk menjadikan periksa dan guna seperlunya.

An. KEPALA KANTOR KESBANGPOL
KABUPATEN MAGELANG



Tembusan,

1. Bp. Bupati Magelang (sebagai laporan).

2. Kepala Badan / Dinas / Kantor / Instansi Ybs

2. SURAT PERIJINAN DINAS PENANAMAN MODAL DAN PELAYANAN TERPADU SATU PINTU



PEMERINTAH KABUPATEN MAGELANG
**DINAS PENANAMAN MODAL
DAN PELAYANAN TERPADU SATU PINTU**

Jl. Soekarno Hatta No. 20 Telp. (0293) 788249 Faks 789549
Kota Mungkid 56511
Website : <http://dpmpstp.magelangkab.go.id>

Kota Mungkid, 06 Desember 2019

Nomor : 070/403/16/2019
Tgl : Amat Segera
Substansi : Izin Penelitian

Kepada :
**Yth. AGUNG CHANDRAHALIM
GUMELAR**
Dusun Serut RT. 04 RW. 02 Desa
Bigaran Kecamatan Borobudur
Kabupaten Magelang
di
MAGELANG

Dasar : Surat Kepala Kantor Kesatuan Bangsa dan Politik Kabupaten Magelang Nomor : 070 / 771 / 47 / 2019 Tanggal 06 Desember 2019, Perihal Rekomendasi.

Dengan ini kami tidak keberatan dan menyetujui atas pelaksanaan Kegiatan Riset/Penelitian/ PKL di Kabupaten Magelang yang dilaksanakan oleh saudara :

Nama : **AGUNG CHANDRAHALIM GUMELAR**
Pekerjaan : Mahasiswa, Sekolah Tinggi Pariwisata AMPTA Yogyakarta
Alamat : Dusun Serut RT. 04 RW. 02 Desa Bigaran Kecamatan Borobudur Kabupaten Magelang
Nomor HP : 081337852506
Penanggung Jawab : **Drs. Prihatno, M.M**
Lokasi : Dinas Pariwisata, Pemuda dan Olahraga Kabupaten Magelang
Waktu : 09 Desember 2019 s/d 08 Januari 2020
Peserta : -
Mengadakan Penelitian dengan Judul : **STRATEGI PENGEMBANGAN PARIWISATA KABUPATEN MAGELANG**

Sebelum Melaksanakan Kegiatan Penelitian/PKL agar Saudara Mengikuti Ketentuan - ketentuan sebagai berikut :

1. Melaporkan kepada Pejabat Pemerintahan setempat untuk mendapat petunjuk seperlunya.
2. Wajib menjaga tata tertib dan mentaati ketentuan - ketentuan yang berlaku
3. Setelah pelaksanaan kegiatan selesai agar menyampaikan laporan hasilnya kepada Kepala Dinas Penanaman Modal dan Pelayanan Terpadu Satu Pintu, Kepala Bappeda dan Litbangda dan Kepala Kantor Kesbangpol Kabupaten Magelang.
4. Surat Izin dapat dicabut dan dinyatakan tidak berlaku, apabila pemegang surat ini tidak mentaati / mengindahkan peraturan yang berlaku.

Demikian untuk menjadikan periksa dan guna seperlunya



a.n KEPALA DINAS PENANAMAN MODAL
DAN PELAYANAN TERPADU SATU PINTU
KABUPATEN MAGELANG
Ub
Kepala Bidang Pelayanan Perizinan

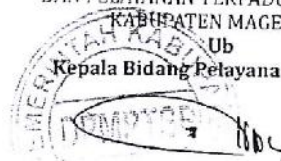

TRI PURWANTI, S.Sos
Pembina

NIP. 196308111986072001

3. SURAT TELAH MELAKSANAKAN PENELITIAN DINAS PARIWISATA
KEPEMUDAAN DAN OLAHRAGA



PEMERINTAH KABUPATEN MAGELANG
DINAS PARIWISATA KEPEMUDAAN DAN OLAHRAGA

Jl. Soekarno Hatta (0293) 789799 Fax. (0293) 788352

KotaMungkid 56511

www.disparbud.magelangkab.go.id email www.disparbud@magelangkab.go.id

SURAT KETERANGAN

Nomor : 556/000/19/2020

Yang bertanda tangan di bawah ini :

- a. Nama : IWAN SUTJARSO.S.Sos.M.Si
- b. Pangkat : Pembina Utama Muda
- c. NIP : 19701201 199003 1 003
- d. Jabatan : Kepala Dinas

Dengan ini menyatakan bahwa Saudara :

- a. Nama : AGUNG CHANDRAHALIM GUMELAR
- b. Pekerjaan : Mahasiswa STP AMPTA Yogyakarta
- c. Maksud : Menerangkan bahwa mahasiswa tersebut telah Melaksanakan penelitian pada Dinas Pariwisata Kepemudaan dan Olahraga dengan judul "Strategi Pengembangan Pariwisata Kabupaten Magelang"

Demikian surat keterangan ini di buat, untuk digunakan sebagaimana mestinya

Kota Mungkid, 7 Januari 2020

KEPALA DINAS PARIWISATA KEPEMUDAAN
DAN OLAHRAGA KABUPATEN MAGELANG



IWAN SUTJARSO.S.Sos.M.Si

Pembina Utama Muda

NIP. 19701201 199003 1 003

Wawancara Penelitian

Hormat saya Agung Chandrahalim Gumelar, Mahasiswa Program Pariwisata, Jurusan Pariwisata Sekolah Tinggi Pariwisata AMPTA Yogyakarta, ingin melakukan penelitian dengan judul skripsi “Strategi Pengembangan Pariwisata Kabupaten Magelang”. Untuk keperluan tersebut saya mohon bantuan Bapak/Ibu/Sdr/I sebagai responden untuk menjawab wawancara penelitian ini.

Nama Lengkap : Moch. HARIYADI, S.Sos, MT

Bagian : Kasie Daya Tarik Wisata

Daftar Wawancara :

1. Bagaimana gambaran destinasi pariwisata di Kabupaten Magelang?
2. Bagaimana konsep pengelolaan pariwisata yang dijalankan oleh Dinas Pariwisata Kabupaten Magelang?
3. Strategi apa yang dijalankan dalam upaya pengembangannya?
4. Bagaimana peran dinas pariwisata dalam meningkatkan kunjungan wisata dan apakah selalu mengalami peningkatan dari tahun ke tahun?
5. Apa yang akan dilakukan oleh dinas pariwisata jika terdapat objek wisata baru yang dalam hal ini dikelola oleh masyarakat setempat saja?

Ini kita pendukung ya, karena walau bagaimanapun juga daya Tarik wisata itu masih banyak.

6. Analisis Atraksi Wisata:

a. Atraksi wisata alam

1) Bagaimana potensi wisata alam di Kabupaten Magelang?

Potensi alam di Kabupaten Magelang ada banyak mas, ada sekitar di RIPARDA ada

2) Apa yang harus dibenahi?

Yang harus kita benahi mulai dari SDM nya, kawasannya, juga fasilitas-fasilitasnya.

3) Wisata alam mana yang paling menonjol di Kabupaten Magelang?

Yang paling menonjol ya lereng merapi

4) Strategi yang sudah dilakukan untuk upaya pengembangan destinasi wisata alam?

Kita melakukan promosi biasanya untuk wisata-wisata lainnya. Kita kerjasama untuk mendukung tempat wisata satu dengan yang lainnya.

b. Atraksi wisata budaya

1) Bagaimana potensi wisata budaya di Kabupaten Magelang?

Budaya itu masuknya seperti museum.

2) Apa yang harus dibenahi?

SDM, fasilitasnya, sarprasnya

3) Wisata budaya mana yang paling menonjol di Kabupaten Magelang?

Yang menjol itu ya Candi Borobudur

- 4) Strategi yang sudah dilakukan untuk upaya pengembangan destinasi wisata budaya?

Meningkatkan promosinya

c. Atraksi wisata buatan

- 1) Bagaimana potensi wisata buatan di Kabupaten Magelang?

Bagus sekali potensi wisata buaatannya, karena banyak destinasi wisata buatan

- 2) Apa yang harus dibenahi?

Sama SDM nya, fasilitas, sarprasnya, jalan, dll.

- 3) Wisata buatan mana yang paling menonjol di Kabupaten Magelang?

Ketep pass

- 4) Strategi yang sudah dilakukan untuk upaya pengembangan destinasi wisata buatan?

Promosi

7. Analisis Amenitas

- a. Bagaimana ketersediaan tempat menginap yang ada di Kabupaten Magelang?

Kita punya sekitar 60 hotel, bintang maupun non bintang nggih. Kalo bintangnya ada 7 dan sisanya non bintang 53. Untuk *homestay* ada sekitar 693 dengan total jumlah kamar *homestay* dan hotel 1175.

- b. Bagaimana ketersediaan pusat oleh – oleh di Kabupaten Magelang?

Tersedia dan mencukupi mas

c. Bagaimana ketersediaan restoran di Kabupaten Magelang?

Restoran kira-kira baru ada 4, kalau rumah makan ada banyak.

Restoran itu ada di hotel berbintang

8. Analisis Aksesibilitas

a. Bagaimana akses menuju destinasi wisata ?

Aksesnya ini bagaimana ya, kalau ikut Kabupaten Magelang sudah bagus. Hanya satu dua yang kurang layak, tapi tergantung mau ke destinasi apa dulu. Kalo wisata alam tergantung wisata alam apa dulu, kalau wisata buatan sudah cukup bagus, kalo *tracking* alam kan jalan setapak jadi tidak terlalu bagus.

b. Bagaimana perkembangan aksesnya?

Selalu kita tingkatkan, untuk akses ini bukan ranah kita ya.

c. Bagian manakah yang masih perlu dibenahi?

Tentunya akses menuju DWT ya, dalam artian eee seperti pengaspalan ulang untuk jalan yang berlubang.

9. Apa agenda Dinas Pariwisata satu tahun kedepan?

Kita punya kalender *event* ya setiap tahunnya.

Wawancara Penelitian

Hormat saya Agung Chandrahalim Gumelar, Mahasiswa Program Pariwisata, Jurusan Pariwisata Sekolah Tinggi Pariwisata AMPTA Yogyakarta, ingin melakukan penelitian dengan judul skripsi "Strategi Pengembangan Pariwisata Kabupaten Magelang". Untuk keperluan tersebut saya mohon bantuan Bapak/Ibu/Sdr/I sebagai responden untuk menjawab wawancara penelitian ini.

Nama Lengkap : YULIANA ARI WIDYANINGSIH, SE

Bagian : PLT Kasie Destinasi Pariwisata

Daftar Wawancara :

1. Bagaimana gambaran destinasi pariwisata di Kabupaten Magelang?

Destinasi wisata di Kabupaten Magelang itu sebenarnya kaya akan daya Tarik wisata, mulai dari wisata alam, buatan, dan budaya. Itu kita memang punya banyak sekali potensi yang ada di Kabupaten Magelang. Jadi eee tapi mungkin belum semuanya dikelola dengan baik dan maksimal.

2. Bagaimana konsep pengelolaan pariwisata yang dijalankan oleh Dinas Pariwisata Kabupaten Magelang?

Eee untuk pengembangan pariwisata kita sudah punya dasarnya dulu, jadi kita ada RIPARDA dan di situ sudah ada strategi-strategi pengembangannya. Jadi kita bagi menjadi 4. Karena di sini kan wilayahnya luas, jadi kita bagi masing-masing KSP itu wilayah mana saja, daya tarik di situ ada apa aj, nah strategi pengembangan di situ

dan di situ sudah ada temanya. Perda No. 4 tahun 2015 tentang RIPARDA.

3. Strategi apa yang dijalankan dalam upaya pengembangannya?

Strateginya itu kita mengacu pada RIPARDA tadi eee kalo pengembangannya di sini kan kita dari pelatihan SDM nya, kemudian pembangunannya, kita kan ada daya tarik wisata yang dikelola oleh masyarakat ada pula yang dikelola oleh Dinas, dan ada yang dikelola Dinas Pariwisata dan masyarakat jadinya bagi hasil.

4. Bagaimana peran dinas pariwisata dalam meningkatkan kunjungan wisata dan apakah selalu mengalami peningkatan dari tahun ke tahun?
5. Apa yang akan dilakukan oleh dinas pariwisata jika terdapat objek wisata baru yang dalam hal ini dikelola oleh masyarakat setempat saja?

Tentunya kita mendukung, eee pada dasarnya pariwisata itu eee ada ini untuk kesejahteraan masyarakat. Justru pariwisata ini efeknya bisa dirasakan langsung oleh masyarakat artinya kita mendukung pembinaan dan pelatihan. Untuk pembinaan dan pelatihan itu, ini kan kita masuk ke 10 destinasi pariwisata prioritas kita juga dapat anggaran dari Kementerian, jadi tahun ini kita ada 7 kali pelatihan. Itu ada eee macem-macem temanya, pelatihan tata kelola destinasi, pelatihan *homestay*, terus apa namanya balawista, terus kemudian eee ada macem-macem. Ada 7 kali ini ada tahun 2020 ini ada 10 pelatihan termasuk paralayang di Telomoyo.

6. Analisis Atraksi Wisata:

a. Atraksi wisata alam

1) Bagaimana potensi wisata alam di Kabupaten Magelang?

Eee ini sama ya alam dan budaya di Kabupaten Magelang ini yang paling kaya, kalau buatan mungkin belum sebanyak yang alam dan budaya. Kalau wisata alam kita banyak air terjun, Ketep Pass, kemudian ada banyak candi juga, kemudian juga ada museum. Jadi daya tarik wisatanya ada lebih dari 200 yang terdiri dari wisata alam, budaya, dan buatan.

2) Apa yang harus dibenahi?

Kalau yang perlu dibenahi itu infrastruktur, *aksesibility* nya perlu diperbaiki. Akses jalan masuknya di Kabupaten Magelang rata-rata kalau sudah masuk di daerah-daerah sana akses jalannya masih kurang bagus. Kemudian transportasi, konektivitas antara destinasi wisata yang satu dengan yang lainnya. Kemudian SDM nya itu kan sangat penting.

3) Wisata alam mana yang paling menonjol di Kabupaten Magelang?

4) Strategi yang sudah dilakukan untuk upaya pengembangan destinasi wisata alam?

Strateginya sudah banyak melalui promosi, terus pembangunan, penataan, tapi pembangunan pariwisata yang dikelola oleh dinas karena ada peraturan daerahnya.

b. Atraksi wisata budaya

- 1) Bagaimana potensi wisata budaya di Kabupaten Magelang?
- 2) Apa yang harus dibenahi?
- 3) Wisata budaya mana yang paling menonjol di Kabupaten Magelang?
- 4) Strategi yang sudah dilakukan untuk upaya pengembangan destinasi wisata budaya?

c. Atraksi wisata buatan

- 1) Bagaimana potensi wisata budaya di Kabupaten Magelang?
- 2) Apa yang harus dibenahi?
- 3) Wisata buatan mana yang paling menonjol di Kabupaten Magelang?
- 4) Strategi yang sudah dilakukan untuk upaya pengembangan destinasi wisata buatan?

7. Analisis Amenitas

- a. Bagaimana ketersediaan tempat menginap yang ada di Kabupaten Magelang?

Sudah berkembang sangat baik, apalagi sekarang banyak *homestay* dan *balkondes*. Ada lebih 200 *homestay*.

- b. Bagaimana ketersediaan pusat oleh – oleh di Kabupaten Magelang?

Ada banyak, kalau yang masih sebatas Jogja Magelang banyak.

- c. Bagaimana ketersediaan restoran di Kabupaten Magelang?

8. Analisis Aksesibilitas

- a. Bagaimana akses menuju destinasi wisata ?
- b. Bagaimana perkembangan aksesnya?

c. Bagian manakah yang masih perlu dibenahi?

9. Apa agenda Dinas Pariwisata satu tahun kedepan?

Banyak program-program, karena Borobudur menjadi salah satu dari 10 destinasi pariwisata prioritas jadi memang banyak program-program yang sedang kita kembangkan. Jadi rencana ada wisata malam seperti itu.

Wawancara Penelitian

Hormat saya Agung Chandrahilim Gumelar, Mahasiswa Program Pariwisata, Jurusan Pariwisata Sekolah Tinggi Pariwisata AMPTA Yogyakarta, ingin melakukan penelitian dengan judul skripsi "Strategi Pengembangan Pariwisata Kabupaten Magelang". Untuk keperluan tersebut saya mohon bantuan Bapak/Ibu/Sdr/I sebagai responden untuk menjawab wawancara penelitian ini.

Nama Lengkap : ZUMROTUN NRS, SE

Bagian : PLT Kabid Pemasaran dan Promosi

Daftar Wawancara :

1. Bagaimana gambaran destinasi pariwisata di Kabupaten Magelang?

Kalau di Kabupaten Magelang itu bermacam-macam ya jenis wisatanya, ada wisata alam, buatan religi juga ada. Ya mungkin hamper 100 an ya daya Tarik wisatanya. Untuk perkembangannya itu ada yang dikelola Dinas Pariwisata itu ada 10 objek wisata seperti candi, ketep pass, air terjun dan ada juga yang dikelola masyarakat desa dan BumDes juga. Bermacam-macam ya, untuk perkembangannya semakin banyak objek wisata baru setiap tahunnya.

2. Bagaimana konsep pengelolaan pariwisata yang dijalankan oleh Dinas Pariwisata Kabupaten Magelang?

Kalau kita kan hanya pembinaan eeee ke pelaku wisata, ada kegiatan penataan objek wisatanya. Yang sifatnya umum ada pembinan SDM pariwisata, kemudian kalau pemasaran ya ada pameran wisata, kemudian promosi wisata ke luar daerah bersama pelaku wisata.

Kemudian mengundang biro-biro perjalanan ke sini, kita perkenalkan objek wisata yang ada di sini. Kita kan untuk pemasaran lebih banyak menggandeng komunitas, biro-biro perjalanan seperti itu. Ada forum komunikasi dengan teman-teman komunitas pelaku wisata juga, pelaku wisata pesona Magelang, ada PHRI, ada HPI *guide* itu, ada *cluster* pariwisata juga. Eee biasanya kita merencanakan banyak kegiatan bersama-sama.

3. **Strategi apa yang dijalankan dalam upaya pengembangannya?**

Eeee kalau kita promosi pemasarannya selain melalui medsos ya, *Instagram* wisata Magelang, ada *facebook*, *twitter*, *youtube chanel* wisata Magelang. Kemudian ada pembuatan video pariwisata juga, kemudian pembuatan majalah juga ada, kemudian baliho-baliho wisata juga ada.

4. **Bagaimana peran dinas pariwisata dalam meningkatkan kunjungan wisata dan apakah selalu mengalami peningkatan dari tahun ke tahun?**

5. **Apa yang akan dilakukan oleh dinas pariwisata jika terdapat objek wisata baru yang dalam hal ini dikelola oleh masyarakat setempat saja?**

Kalau kita kan biasanya pendataan memang ada dua bidang ya di Dinas Pariwisata, yang satu bidang destinasi dan industri pariwisata itu membawahi untuk pengembangan pariwisatanya itu ada pembinaan-pembinaan di daya tarik wisata, usaha-usaha pariwisatanya kaya hotel, rumah makan, restoran itu di bidang destinasi dan industri. Kemudian ada satu bidang pemasaran dan kelembagaan itu pemasaran, promosi pariwisata dan juga forum-forum dengan eee komunitas pelaku wisata.

6. Apakah ada kerjasama yang dilakukan antara dinas pariwisata Kabupaten Magelang terhadap jasa akomodasi, jasa transportasi dan *tour and travel*?
7. Apakah ada web yang up to date mengenai perkembangan pariwisata di Kabupaten Magelang?

Kalau Instagram Wisata Magelang tadi.

8. Apa tugas/peran Duta Wisata terhadap pariwisata Kabupaten Magelang?
Ya ikut membantu mempromosikan daya tarik wisata di Kabupaten Magelang.
9. Apa agenda Dinas Pariwisata Kabupaten Magelang satu tahun kedepan?

Wawancara Penelitian

Hormat saya Agung Chandrahalim Gumelar, Mahasiswa Program Pariwisata, Jurusan Pariwisata Sekolah Tinggi Pariwisata AMPTA Yogyakarta, ingin melakukan penelitian dengan judul skripsi "Strategi Pengembangan Pariwisata Kabupaten Magelang". Untuk keperluan tersebut saya mohon bantuan Bapak/Ibu/Sdr/I sebagai responden untuk menjawab wawancara penelitian ini.

Nama Lengkap : ANIS LATIFAH, SH

Bagian : Kasie Kelembagaan

Daftar Wawancara :

1. Bagaimana gambaran destinasi pariwisata di Kabupaten Magelang?
2. Bagaimana konsep pengelolaan pariwisata yang dijalankan oleh Dinas Pariwisata Kabupaten Magelang?

Pengelolaannya dalam ini kita tentu saja kerjasama dengan *stakeholder* lain pelaku wisata di Kabupaten Magelang eee semuanya yang mungkin mencakup eee promosi pariwisata kita kerjasama semuanya. Ini kita lakukan dengan seringnya juga kita melakukan pertemuan-pertemuan eee pembinaan di forum komunikasi juga kita menyelenggarakan di tempat wisata eee banyak hal yang kita lakukan. Kalau di sini karena kita lagi ramai dengan *event-event* pariwisata itu sangat menunjang untuk mendatangkan wisatawan juga untuk lama tinggal di Kabupaten Magelang juga.

3. Strategi apa yang dijalankan dalam upaya pengembangannya?
4. Bagaimana peran dinas pariwisata dalam meningkatkan kunjungan wisata dan apakah selalu mengalami peningkatan dari tahun ke tahun?
5. Apa yang akan dilakukan oleh dinas pariwisata jika terdapat objek wisata baru yang dalam hal ini dikelola oleh masyarakat setempat saja?

Kita di sini bekerjasama dengan bidang destinasi dan ada forum khusus pengenalan destinasi baru. Nanti kalau mungkin sudah bisa dilihat sudah menjual jadi bisa ikut di promosikan kemudian ikut pokdarwis, bisa ikut desa wisata seperti itu. Kalau desa wisata sudah ada 350 an. Dan banyak yang masih merintis desa wisata baru. Sebenarnya ada kriteria khusus tapi terkadang mereka sudah merasa siap jadi kita melakukan pelatihan juga. Ada juga Desa Wisata Karangrejo yang masuk 10 desa wisata terbaik tingkat Nasional.

6. Apakah ada kerjasama yang dilakukan antara dinas pariwisata Kabupaten Magelang terhadap jasa akomodasi, jasa transportasi dan *tour and travel*?
7. Apakah ada web yang up to date mengenai perkembangan pariwisata di Kabupaten Magelang?
8. Apa tugas/peran Duta Wisata terhadap pariwisata Kabupaten Magelang?
9. Apa agenda Dinas Pariwisata Kabupaten Magelang satu tahun kedepan?

Ya kalau kebetulan saya di kelembagaan ya kita programnya kelembagaan kalau di dinas ya penguatan kelembagaan pariwisata. Jadi penguatan pembinaan komunitas-komunitas di Kabupaten Magelang,

**kemudian memfasilitasi destinasi yang berkembang agar lebih semangat
untuk lebih baik.**

LAMPIRAN 5 BROSUR PARIWISATA KABUPATEN MAGELANG



wisata Edukasi

Kabupaten
Magelang

wonderful
indonesia

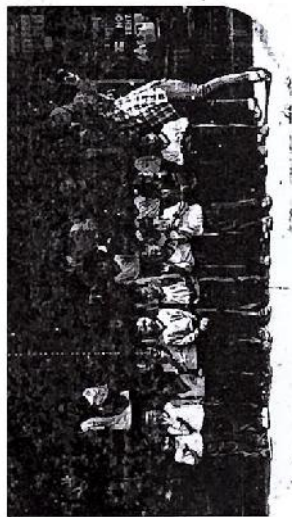

TAMAN IKAN BOJONG

Aquatic studio dan Taman Ikan Bojong menjadi tempat yang cocok untuk belajar dan mengenalkan jenis-jenis ikan. Terdiri dari akuarium - akuarium indoor dengan beranekaragam ikan hias dan ikan-ikan unik yang begitu menarik bagi anak-anak. Tak hanya itu, kalian juga bisa melihat film perikanan di aquatic studio. Taman Ikan Bojong ini merupakan tempat wisata edukasi yang dikelola oleh Dinas Peternakan dan Perikanan Kabupaten Magelang yang berlokasi di Palbapang, Bojong, Mungkid. Terdapat paket wisata edukasi yang dapat Anda pesan.

Aquatic studios and Bojong Fish Park are suitable places to study and introduce fish species. Consists of an aquarium - an indoor aquarium with a variety of ornamental fish and unique fish that are so attractive to children. Not only that, you can also see fishery films at Aquatic Studio. This Bojong Fish Park is an educational tourism object managed by the Livestock and Fisheries Service of Magelang Regency, located in Palbapang, Bojong, Mungkid. There is an educational tour package that you can order.

Reservasi
Tangguh 0818 0410 9277



NAKULA SADEWA

Berada di Jalan Raya Jogja-Magelang tepatnya di Dusun Batikan, Desa Pabelan - Mungkid, Nakula Sadewa Edupark menempati area seluas 2 hektar menawarkan paket wisata edukasi. Kalian akan diajak menikmati obyek seni yang menarik, melihat proses pembuatan patung, sosok sejarah, hingga untuk apa objek itu dibuat. Berbagai patung, raksasa, miniatur kealifan dunia, kebun binatang mini, serta ruang kreatif untuk pengunjung dimana mereka bisa langsung melihat praktik pembuatan karya seni serta mencoba membuatnya dan membawa pulang artwork yang dicetak langsung menggunakan aluminium.

Located on ring road Jogja-Magelang precisely in Batikan, Pabelan Village-Mungkid, Nakula Sadewa Edupark occupies an area of 2 hectares offering educational tour packages. You will be invited to enjoy interesting art objects, see the process of making sculptures, historical figures, to what the object was made such as various giant statues, miniature wonders of the world, mini zoos, and creative spaces for visitors where they can immediately see the practice of making works art and try to make it, and bring home the artwork that is printed directly using aluminium.

Reservasi
(0293) 782 064 / 0811 2957 222

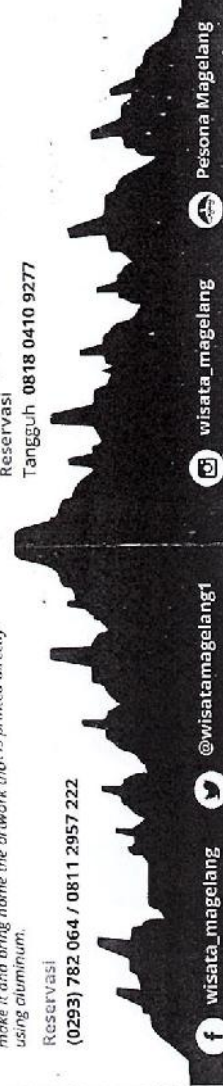

f wisata_magelang @wisatamagelang

wisata_magelang

Pesona Magelang

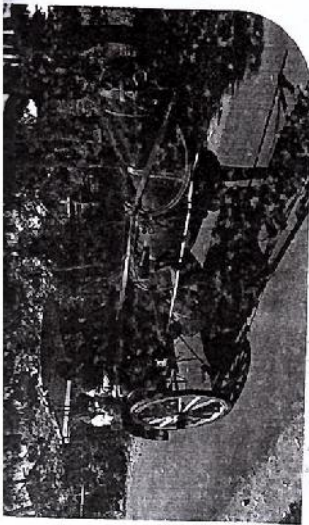

WISATA TILEK NDES

Berkeliling desa-desa wisata kawasan Borobudur dengan menaiki moda transportasi tradisional "Andong" menjadi pengalaman yang menyenangkan. Cukup duduk santai dan menikmati suasana pedesaan kawasan Borobudur. Bapak Kusir akan mengantarkan kalian mengunjungi beberapa home industry souvenir dan makanan untuk melihat proses pembuatan bahkan mencoba membuatnya sendiri.

TILEK NDES TOURISM

Traveling around the tourist villages of the Borobudur area by riding the traditional transportation called "Andong" is a pleasant experience. Just sit back and enjoy the rural atmosphere of the Borobudur area. Mr. Kusir will take you to visit some souvenir and home industries of food to see the manufacturing process and even try to make it yourself.

Paket Tilek Ndeso
Kirno Prasojo 0813 2852 0513
Paket Wisata Candirejo
Tatak 0813 2880 8520



Magelang
Gemilang

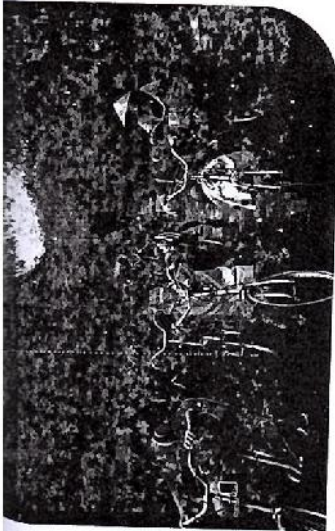

WISATA SEPEDA ONTHEL

Mengayuh sepeda mengelilingi desa-desa wisata kawasan Borobudur, melewati persawahan dengan pemandangan yang indah akan menjadikan wisata kalian lebih berkesan. Tak hanya itu, kalian bisa mengeksplorasi kawasan Borobudur yang sarat kearifan local, merasakan kehangatan masyarakat Borobudur dan menikmati home industry souvenir dan makanan untuk melihat proses pembuatannya, mencoba membuat hingga mencicipi makanannya atau membeli souvenir khas Borobudur merupakan pilihan berwisata di Borobudur yang tak terlupakan.

ONTHEL BICYCLE TOURISM

Riding a bicycle around the tourist villages of the Borobudur Region, passing through rice fields with beautiful scenery will make your tour more memorable. Not only that, you can explore Borobudur area that is full of local wisdom, feel the warmth of the Borobudur community and stop at the home souvenir and food industry to see the manufacturing process. try to taste the food or buy Borobudur souvenirs. It is an unforgettable tourist destination choice in Borobudur.

Paket Sepeda Onthel
Restu 0821 3709 9627
Rental Sepeda Onthel
Heru 0857 4366 6246

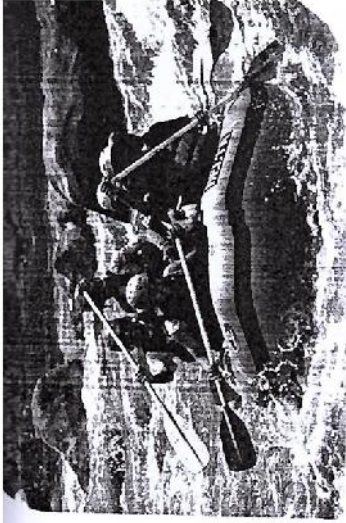

RAFTING SUNGAI ELO

Wisata Arung Jeram Sungai Elo, Kabupaten Magelang sangat cocok bagi kalian yang belum pernah melakukan penanaman ataupun hanya sekedar ingin menikmati jeram-jeram di atas perahu karet bersama keluarga atau kerabat dekat. Memiliki panjang lintasan sekitar 12,5 km, pengurangan biasa ditempuh dengan waktu sekitar 2,5-3 jam. Tak perlu cemas, Wisata Rafting Sungai Elo sangat aman, kalian akan dibekali peralatan keselamatan seperti pelampung, helm, PAK dan peralatan pencukung lainnya serta dipandu oleh pemandu handal.

ELO RAFTING

Elo River Rafting Tourism, Magelang Regency is perfect for those who have never experienced it or just want to enjoy the rapids on a rubber boat with your family or close friends. Rafting a trajectory length of about 12.5 km, regular rafting takes around 2.5 - 3 hours. No need to worry, Elo River Rafting Tourism is very safe, you will be provided with safety equipment such as buoys, helmets, first aid kits and other supporting equipment and guided by a reliable guide.

RAFTING

Arung Jeram Elo Kober 02931 545 8697 / Fax: 02931 545 435 / Hapad: 02931 545 7885 6132
Dokter Zaki Nurca 0813 8913 7527 / Merduka Satya G 02931 769 720 / Belling Adenureta 0812 221 4444
Dokter Heryanto 02931 545 8697 / Hapad: 02931 545 7885 6132
Kompassi 0813 8913 8000 / Yogi Kaling 0813 4372 7 96 5000 / Hapad: 02931 545 7885 6132
Erogi Bumi 0813 8913 3332 / Bai Pradise 0813 007 115 / Belling Jari 02931 545 8377
Magelang Adventure 0813 2813 3321 / Heru 0813 2813 3321 / Hapad: 02931 545 7885 6132
Magelang Enterprise 0813 8619 3521 / Heru 0813 2813 3321 / Hapad: 02931 545 7885 6132
Vertha Adventure 0813 2827 6237 / Heru 0813 2813 3321 / Hapad: 02931 545 7885 6132

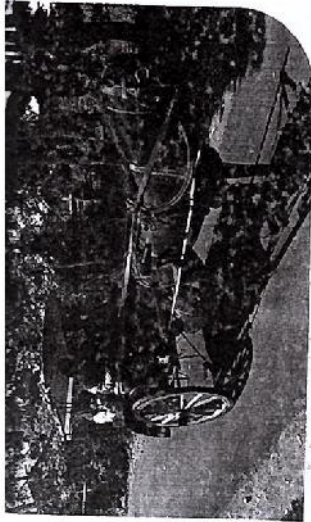

WISATA TILEK NDES

Berkeliling desa-desa wisata kawasan Borobudur dengan menaiki moda transportasi tradisional "Andong" menjadi pengalaman yang menyenangkan. Cukup duduk santai dan menikmati suasana pedesaan kawasan Borobudur, Bapak Kusir akan mengantarkan kalian mengunjungi beberapa home industry souvenir dan makanan untuk melihat proses pembuatan bahkan mencoba membuatnya sendiri.

TILEK NDES TOURISM

Traveling around the tourist villages of the Borobudur area by riding the traditional transportation called "Andong" is a pleasant experience. Just sit back and enjoy the rural atmosphere of the Borobudur area. Mr. Kusir will take you to visit some souvenir and home industries of food to see the manufacturing process and even try to make it yourself.

Paket Tilek Ndeso
Kirno Prasjo 0813 2852 0513
Paket Wisata Candirejo
Tatak 0813 2880 8520



Magelang
Gemilang

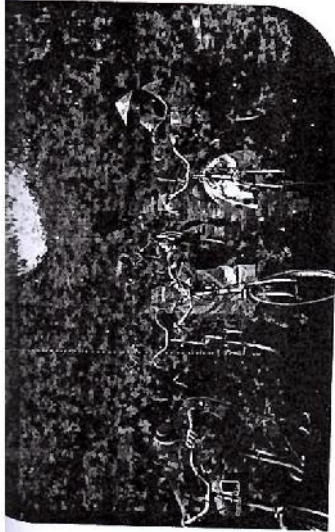

WISATA SEPEDA ONTHEL

Mengayuh sepeda mengelilingi desa-desa wisata kawasan Borobudur, melewati persawahan dengan pemandangan yang indah akan menjadikan wisata kalian lebih berkesan. Tak hanya itu, kalian bisa mengeksplorasi kawasan Borobudur yang sarat kearifan local, merasakan kehangatan masyarakat Borobudur untuk memlihat proses pembuatan souvenir dan makanan membuat hingga mencoba membuatnya, mencoba membeli souvenir khas Borobudur merupakan pilihan berwisata di Borobudur yang tak terlupakan.

ONTHEL BICYCLE TOURISM

Riding a bicycle around the tourist villages of the Borobudur Region, passing through rice fields with beautiful scenery will make your tour more memorable. Not only that, you can explore Borobudur area that is full of local wisdom, feel the warmth of the Borobudur community and stop at the home souvenir and food industry to see the manufacturing process. try to taste the food or buy Borobudur souvenirs is an unforgettable tourist destination choice in Borobudur.

Paket Sepeda Onthel
Restu 0821 3709 9627
Rental Sepeda Onthel
Heru 0857 4366 6246



RAFTING SUNGAI ELO

Wisata Arung Jeram Sungai Elo, Kabupaten Magelang sangat cocok bagi kalian yang belum pernah melakukan periarungan ataupun hanya sekedar ingin menikmati periarungan di atas perahu karet bersama keluarga atau kerabat dekat. Memiliki panjang lintasan sekitar 12,5 km, periarungan biasa ditempuh dengan waktu sekitar 2,5-3 jam. Tak perlu cemas, Wisata Rafting Sungai Elo sangat aman, kalian akan dibekali peralatan keselamatan seperti pelampung, helm, P3K dan peralatan penunjang lainnya serta dipandu oleh pemandu handal.

ELO RAFTING

Elo River Rafting Tourism, Magelang Regency is perfect for those who have never experienced it or just want to enjoy the rapids on a rubber boat with your family or close friends. Having a trajectory length of about 12.5 km, regular rafting takes around 2.5 - 3 hours. No need to worry, Elo River Rafting Tourism is very safe, you will be provided with safety equipment such as lifebuoys, helmets, first aid kits and other supporting equipment and guided by a reliable guide.

PACKET

Arung Jeram Elo Kerinci 08283 505 6697 / 08283 505 6697 / 08283 505 6697
Dober Zola 0813 8903 7527 / Mendut Satya 02933 769 750 / Rafting Adventure 08 1 2 223 4444
Kempas 0813 8903 7527 / Waga Kibang 0856 4372 7 96 5000 / Rafting Adventure 0897 9793
Kempas 0813 8903 7527 / Rafting Adventure 0897 9793
Magelang Adventure 0813 8903 7527 / Rafting Adventure 0897 9793
Magelang Adventure 0813 8903 7527 / Rafting Adventure 0897 9793
Magelang Adventure 0813 8903 7527 / Rafting Adventure 0897 9793
Magelang Adventure 0813 8903 7527 / Rafting Adventure 0897 9793
Magelang Adventure 0813 8903 7527 / Rafting Adventure 0897 9793

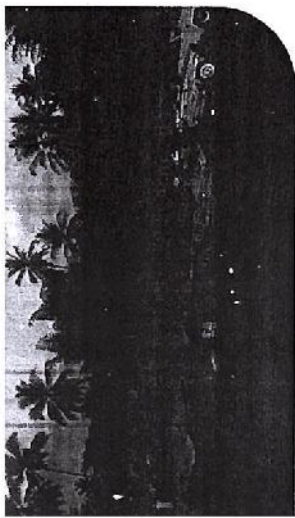

SAFARI VW BOROBUDUR

Menikmati keindahan kawasan Candi Borobudur dengan menaiki mobil VW Cabrio memberikan sensasi berbeda. Terdapat beberapa pilihan paket "Explore Borobudur", yang akan membawa wisatawan berkeliling Borobudur, menikmati suasana pedesaan yang sejuk, mampir di Balai Ekonomi Desa serta mampir di beberapa home industry sesuai permintaan. Adapula paket Sunrise

BOROBUDUR SAFARI

Enjoying the beauty of the Borobudur Temple area by riding a VW Cabrio gives a different sensation. There are several choices of the "Explore Borobudur" package that will take tourists go around Borobudur, enjoy the cool rural atmosphere, stop by at the Village Economic Hall and stop at several home industries as requested. There is also a Sunrise package.

BOROBUDUR SAFARI
Aji 081 827 5797
Bumice
Restu 0821 3709 9627

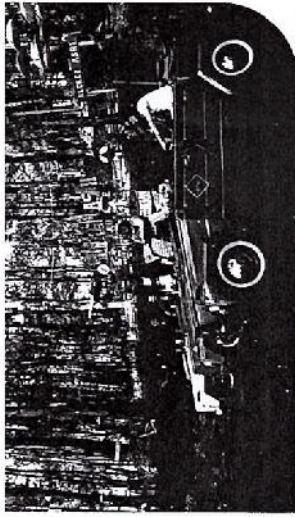

SAFARI VW MAGELANG

Mengunjungi beragam destinasi menarik di Kabupaten Magelang dengan menggunakan mobil klasik VW Cabrio akan membuat liburan kalian lebih asyik. Udara sepoi sepoi nan sejuk, hijaunya alam Megeiang akan mememani sepanjang perjalanan menuju beberapa tempat wisata. Terdapat pilihan Paket Wisata Safari VW di Kawasan Lereng Merbabu dan Kawasan Lereng Sumbing.

MAGELANG VW SAFARI

Visiting various interesting destinations in Magelang Regency by using the VW Cabrio classic car will make your vacation more fun. The cool air, the green nature of Magelang will accompany all the way to several tourist attractions. There is a choice of VW Safari Tour Packages in the Merbabu Slope Area and the Cleft Slope Area.

VW Jalan Jualan
Apollo 0812 1050 7349



wisata_magelang



@wisatamagelang1



wisata_magelang



Pesona Magelang



LAMPIRAN 6 LEMBAR BIMBINGAN

LEMBAR BIMBINGAN



NAMA MAHASISWA : Agung Chandrabaling Gumelar
 NO. MAHASISWA : 515100516
 JUDUL PENELITIAN :

NAMA PEMBIMBING I : Dr. H. H. H. H.
 NAMA PEMBIMBING II : I Putu Hastuti S.ST. M.Pd

NO.	TANGGAL	URAIAN BIMBINGAN	PARAF
	10/9/19	- Buat Kisi ? - Persepsi	
		- Cara kerja teori -	
		- Cara kerja teori -	
		- Mengklarifikasi	
	3/3/19	- Teori Persepsi -	
		- Hig apa? dasar	
		- Sampling -	
		- Metode Pengukuran -	
		- olah data -	
		- Presentase - tabula	
	27/9/19	- Fokus masalah	
		- Metodologi -	

NO.	TANGGAL	URAIAN BIMBINGAN	PARAF
1	1 Oct '19	Pendahuluan & planning	
		literatur review. 10 hr	
		kegiatan	
2	12 Oct '19	Persepsi	
		- Daftar pustaka	
		- Instrumen dan prosedur	
		beres	
3	9 Nov '19	Pendekatan penelitian	
		Kerangka teori & konsep	
		Konsistensi pengujian	



NAMA MAHASISWA : Agung Chandradharmim G. Angeler
 NO. MAHASISWA : S/19/007/6
 JUDUL PENELITIAN :

NAMA PEMBIMBING I : Dr. Endang Hermawati, MM

NAMA PEMBIMBING II : Rika Handayani, S.ST., M.M. par.

NO.	TANGGAL	URAIAN BIMBINGAN	PARAF
	5/10/19	- Pembacaan Laporan	
		- E-mail letter pengantar	
		- Lembar letter wawancara	
		- Narasumber & Dokumen	
		- CA & buku referensi	
	6/11/19	- Daftar interview	
		- Pecoran bergambar	
		- Pembahasan	
	15/11/19	- Berita Daftar Interview	
		- Lembar pengantar	
		- Narasumber	

NO.	TANGGAL	URAIAN BIMBINGAN	PARAF
4.	13 Nov '19	Maplepon	
		- Lembar & waktu	
		- diskusi bgs ad.	
		- CA Pengantar	
		- Pecoran & dokumen	
5.	19 Nov '19	Revisi wawancara	
		Berita Daftar dan	
		Pengantar	
6.	21 Nov '19	Pecoran Daftar dan	
		ds. Lembar pengantar	
7.	30 Nov '19	ACC.	



NAMA MAHASISWA : _____
 NO. MAHASISWA : _____
 JUDUL PENELITIAN : _____

NAMA PEMBIMBING I : Drs. Budi Hermawan, S.Pd.
 NAMA PEMBIMBING II : I Ratu Khandani, S.

NO.	TANGGAL	URAIAN BIMBINGAN	PARAF
	27/11/19	Propose Dea	
	13/7/2020	- Teori 3A ditambah - Format penulisan dan kutipan	
	14/7/2020	Lengkap: - Daftar isi, tabel, Abstrak	
	27/2/20	Dea	

NO.	TANGGAL	URAIAN BIMBINGAN	PARAF
8.	17 Juli	- Tata tulis Pengutipan - Detail hari penelitian - Penulisan daftar pustaka	
9.	22 Juli	- Tata tulis dan pengutipan	
10.	23 Juli	Dea	